



# Momentos que te acompañarán por siempre

Te ofrecemos una comunidad residencial moderna y privada, situada a 10 minutos caminando de la estación del metro de Cerro Viento y a 5 minutos del Metro Bus, entrando por el supermercado XTRA y el McDonalds.

Apartado del ruido, la contaminación y el tráfico. El proyecto residencial Los Pueblos Towers, ubicado en el centro de la ciudad de Panamá ofrece un ambiente fresco y agradable durante todo el año.



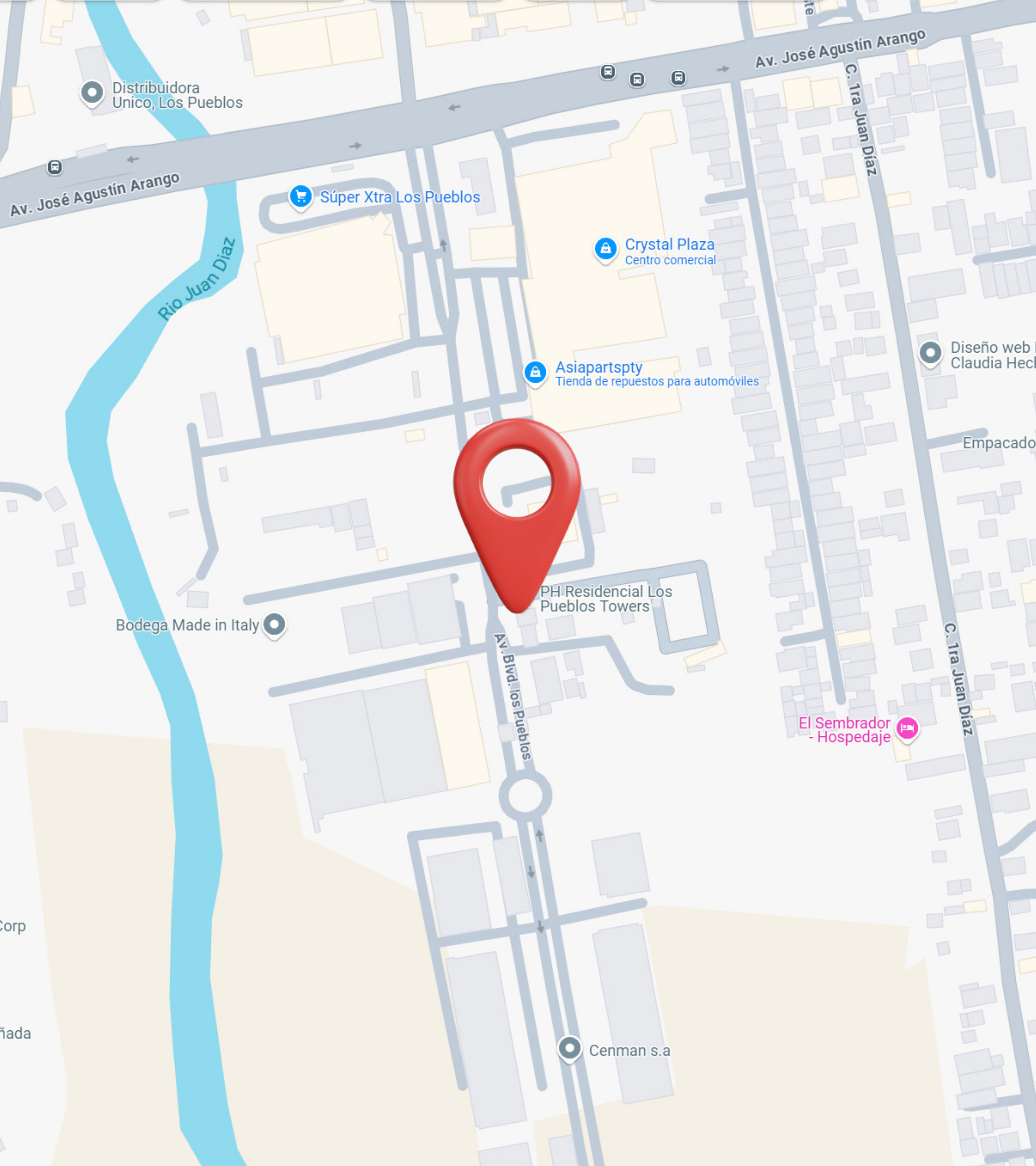









# Ubicación

Los Pueblos, Avenida José Agustín Arango.  
Entrada ubicada entre McDonald's y Super Extra.  
Ciudad de Panamá.

## Cerca encontrarás

-  Hoteles
-  Supermercados
-  Centros de salud
-  Colegios
-  Parques
-  Transporte en Metro
-  Transporte en Metro Bus
-  Centros comerciales
-  Gastrobares

# Amenidades



Salón de eventos

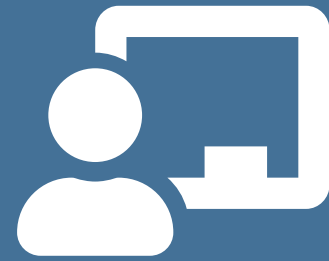

Coworking



Cancha Múltiple

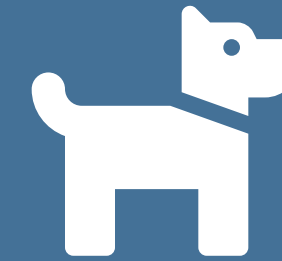

Zona Pet



Gimnasio

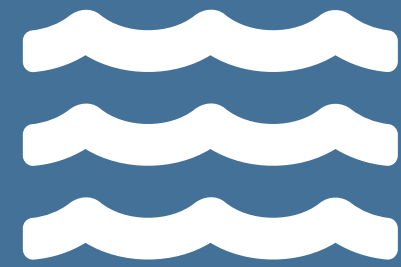

Piscina y Jacuzzi



Rooftop con BBQ

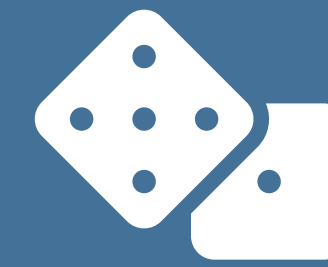

Salón Múltiple



Parque Infantil



Parqueadero  
Visitantes

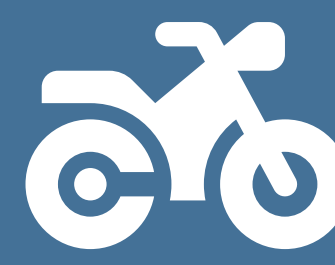

Parqueadero  
para motos



Parqueadero  
para bicicletas

# 01 Explicación más detallada

## Piscina y Jacuzzi



Este brochure contiene una representación artística del proyecto. El promotor se reserva el derecho a realizar cambios o revisiones al proyecto sin previa autorización. Las áreas propuestas pueden variar, resultado de ajustes de diseño.

## 02 Explicación más detallada

# Salón de eventos



Este brochure contiene una representación artística del proyecto. El promotor se reserva el derecho a realizar cambios o revisiones al proyecto sin previa autorización. Las áreas propuestas pueden variar, resultado de ajustes de diseño.

## 03 Explicación más detallada



# Coworking

Este brochure contiene una representación artística del proyecto. El promotor se reserva el derecho a realizar cambios o revisiones al proyecto sin previa autorización. Las áreas propuestas pueden variar, resultado de ajustes de diseño.

## 04 Explicación más detallada

# Rooftop



Este brochure contiene una representación artística del proyecto. El promotor se reserva el derecho a realizar cambios o revisiones al proyecto sin previa autorización. Las áreas propuestas pueden variar, resultado de ajustes de diseño.



## 05 Explicación más detallada



# Gimnasio

Este brochure contiene una representación artística del proyecto. El promotor se reserva el derecho a realizar cambios o revisiones al proyecto sin previa autorización. Las áreas propuestas pueden variar, resultado de ajustes de diseño.

## 06 Explicación más detallada



# Cancha deportiva

Este brochure contiene una representación artística del proyecto. El promotor se reserva el derecho a realizar cambios o revisiones al proyecto sin previa autorización. Las áreas propuestas pueden variar, resultado de ajustes de diseño.

# Plano de Planta

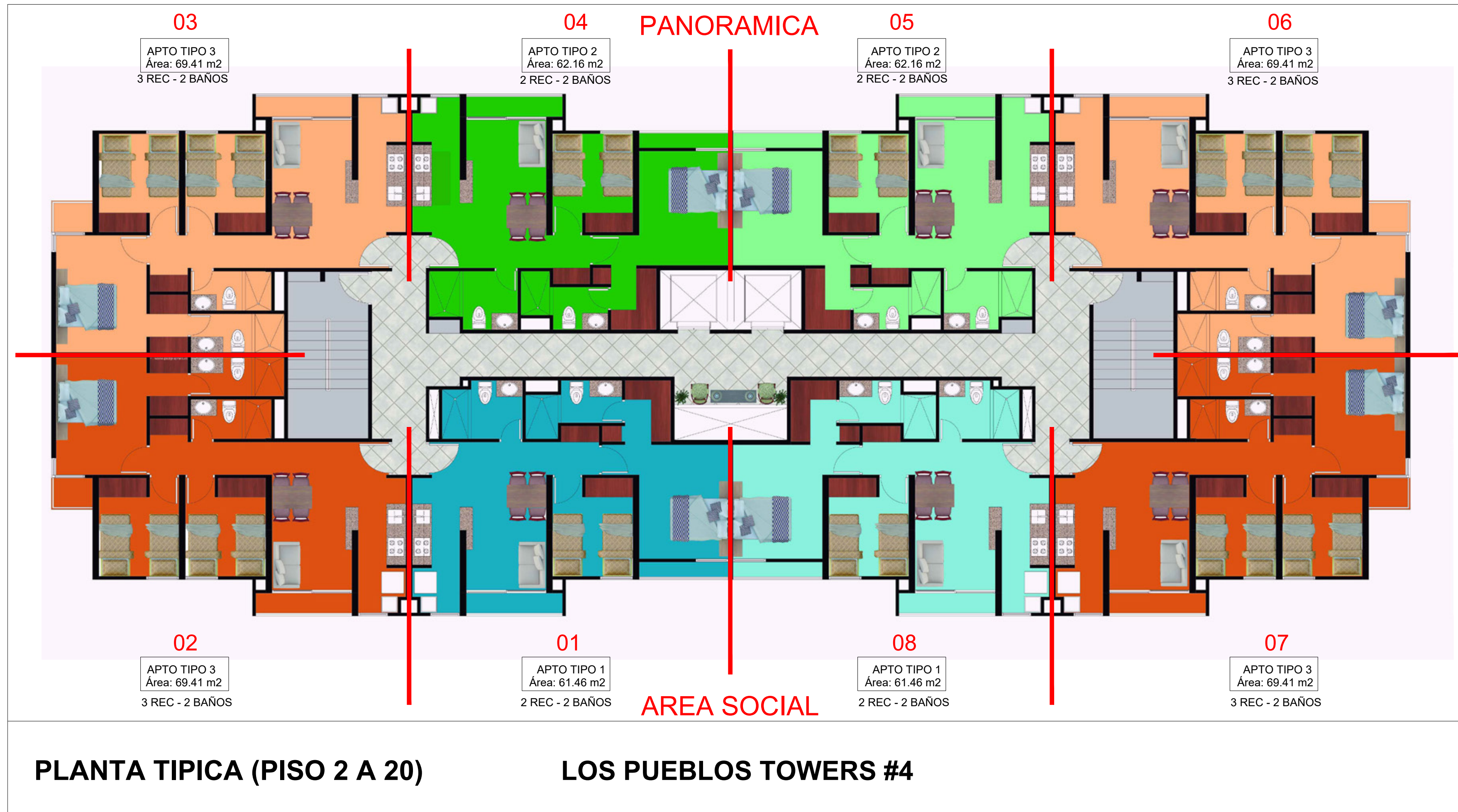

# Tipo 1 | 61.46m



- 2 recámaras
- 2 baños
- Dormitorio ppal. con baño y clóset
- Sala Comedor
- Dormitorio secundario (Nivel 100)
- Cocina con estufa empotrada
- Lavandería
- Terraza de aire acondicionado
- Balcón

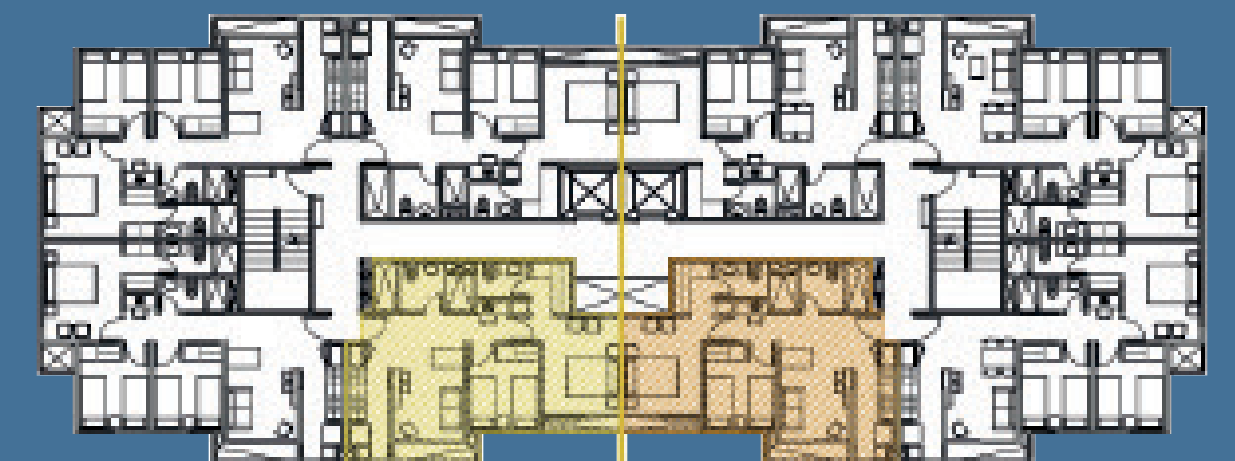

# Tipo 2 | 62.16 m



- 2 recámaras
- 2 baños
- Dormitorio ppal. con baño y clóset
- Sala Comedor
- Dormitorio secundario (Nivel 100)
- Cocina con estufa empotrada
- Lavandería
- Terraza de aire acondicionado
- Balcón

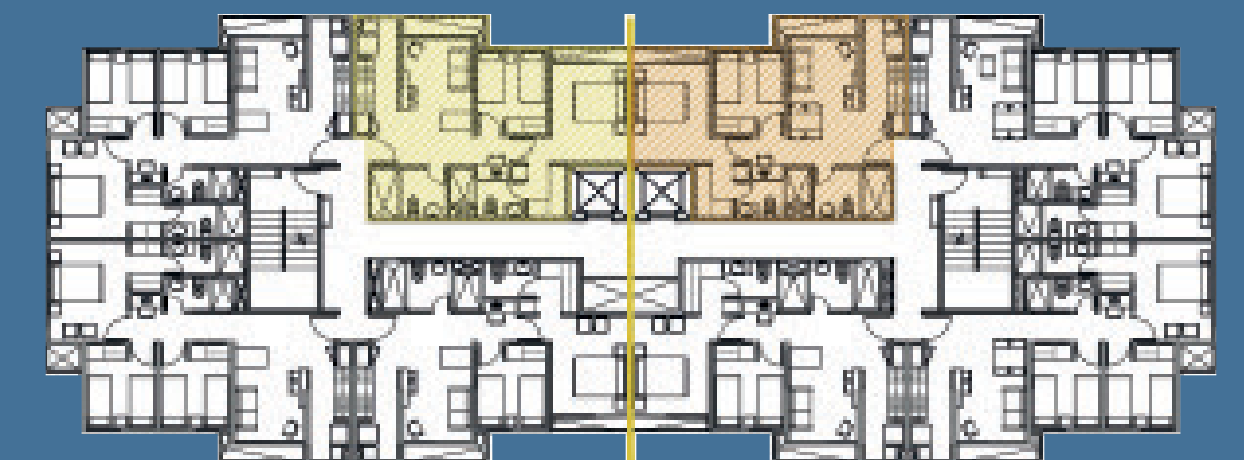

# Tipo 3 | 69.41 m



- 3 recámaras
- 2 baños
- Dormitorio ppal. con baño y clóset
- Sala Comedor
- Dormitorio secundario (Nivel 100)
- Cocina con estufa empotrada
- Lavandería
- Terraza de aire acondicionado
- Balcón

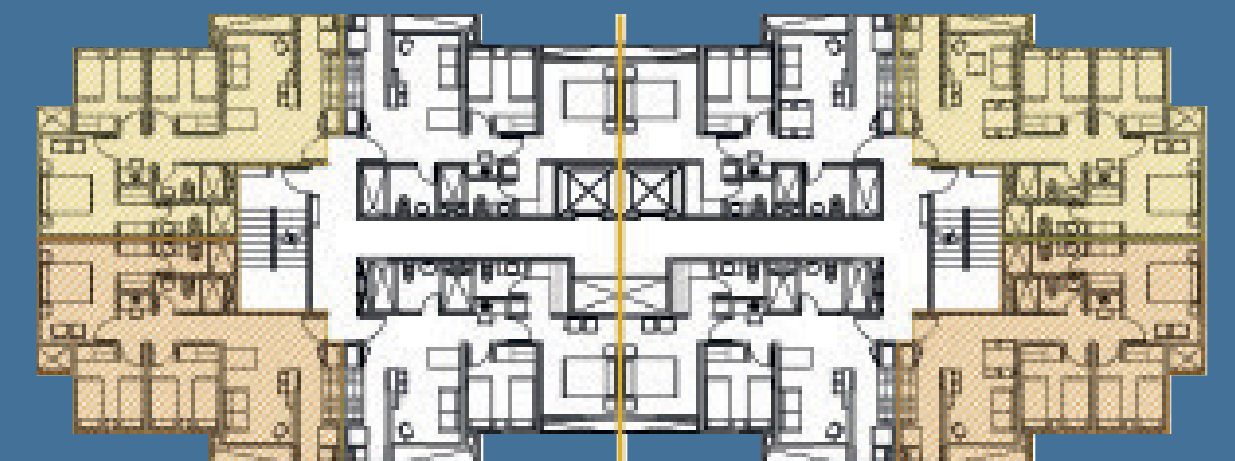

# Tipo 3A | 79.48 m



- 3 recámaras
- 2 baños
- Dormitorio ppal. con baño y clóset
- Sala Comedor
- Dormitorio secundario (Nivel 100)
- Cocina con estufa empotrada
- Lavandería
- Terraza de aire acondicionado
- Balcón

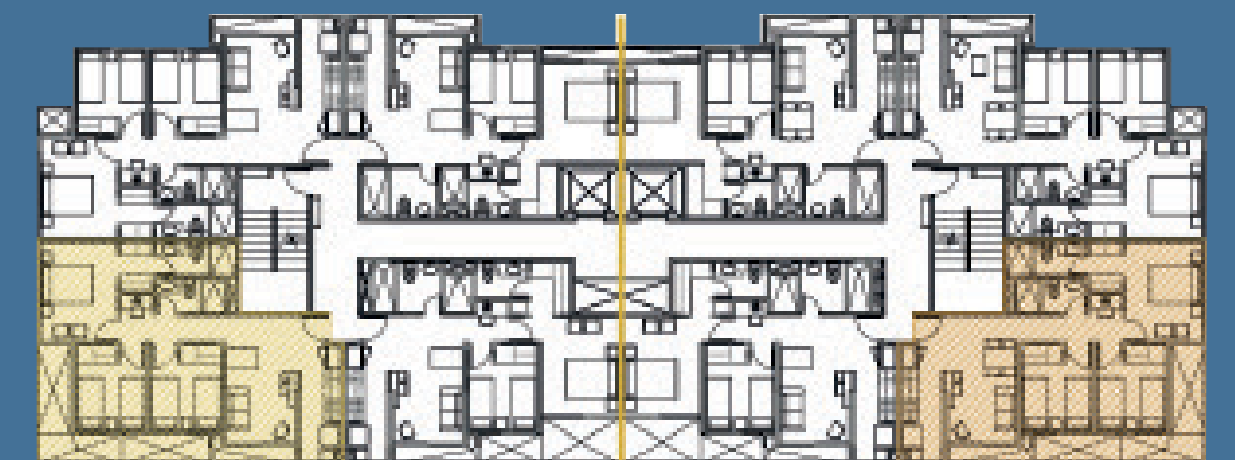

# Tipo 4 | 74.05 m



- 3 recámaras
- 2 baños
- Dormitorio ppal. con baño y clóset
- Sala Comedor
- Dormitorio secundario (Nivel 100)
- Cocina con estufa empotrada
- Lavandería
- Terraza de aire acondicionado
- Balcón

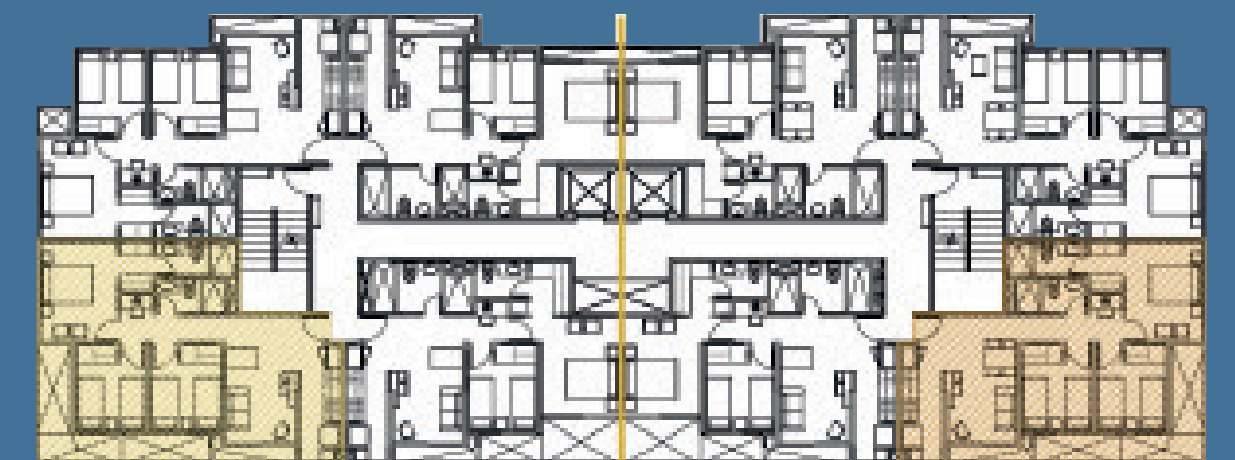













REALIZA UN  
**Tour virtual 360°**

[Descubre Los Pueblos Towers](#)

# lospueblastowers.com

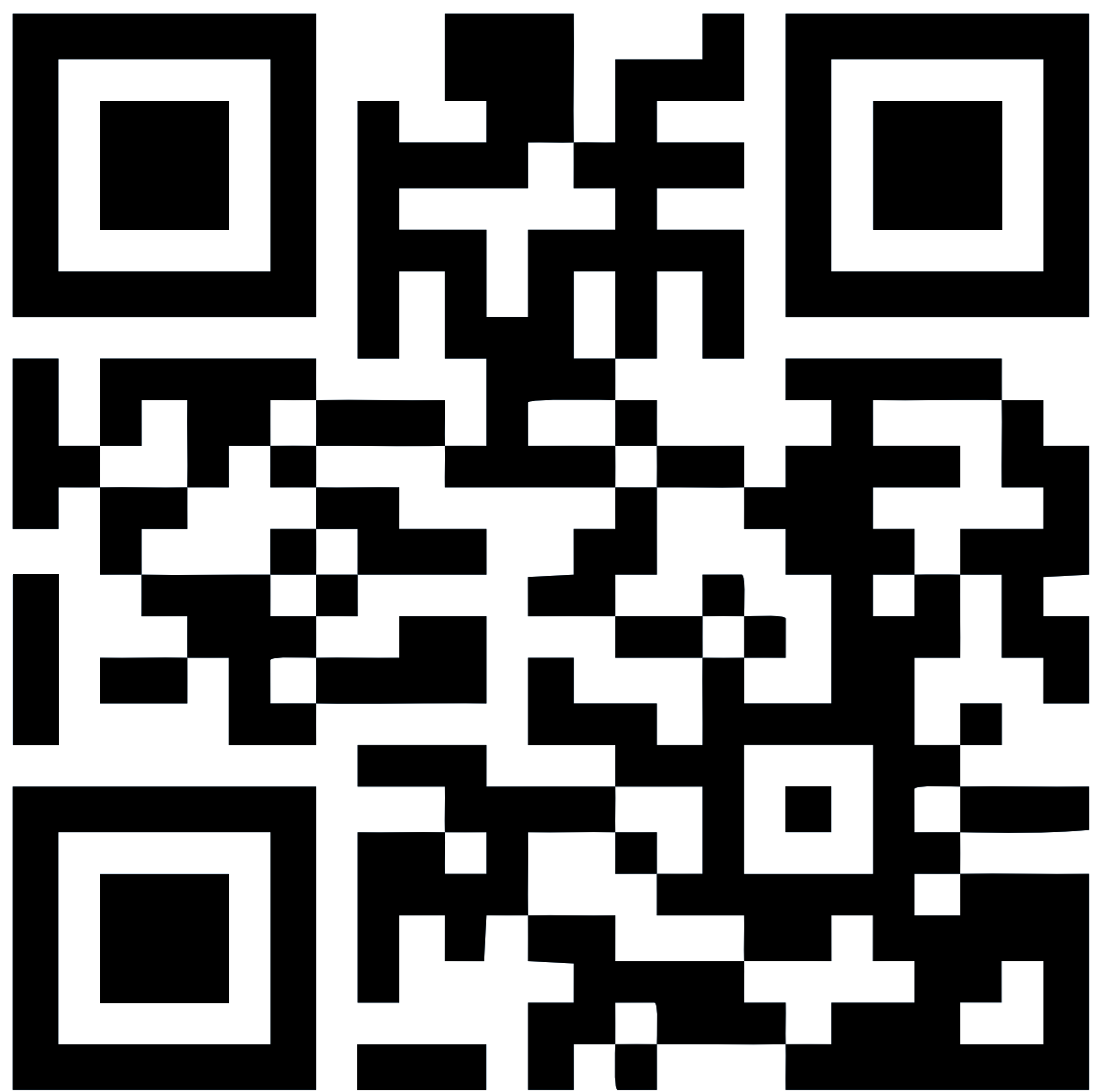

## ATENCIÓN AL CLIENTE

Lunes a Viernes

9 AM a 5 PM

-

Sábados

10 AM a 4 PM

## CONTACTO

+507 6384-1040

## E-MAIL

[info.comercial@lospueblastowers.com](mailto:info.comercial@lospueblastowers.com)